MIYANOGI SOCCER CLUB
30th
Anniversary

MIYANOGI.S.C
CHIBA.CITY
since 1980

1期

戦　績

6年生

サロンフットボール全国大会	優勝
雪印　強い子杯	優勝
美津濃杯	準優勝

2期

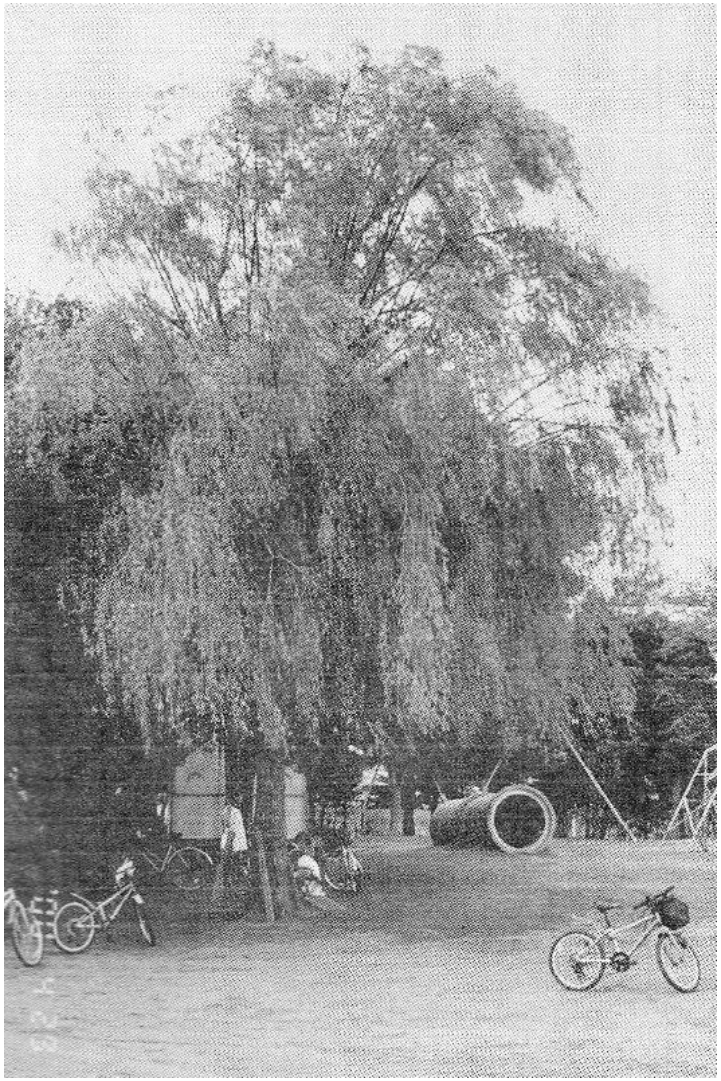

中国天津チームが宮野木小学校来校
『柳の木』を記念植樹

戦　績

5年生	山王招待	3位
	千葉日報杯	優勝
	美津濃杯	優勝
6年生	川鉄まつり	準優勝
	毎日杯	優勝
	セゾン杯	優勝

MIYANOGI SOCCER CLUB
30th
Anniversary

3期

中国へ遠征

戦　績

4年生	黒潮サッカーフェスティバル	3位
5年生	川鉄まつり	優勝
	西武セゾン杯（女子の部）	優勝
	強い子杯	優勝
6年生	西武セゾン杯（女子の部）	優勝
	強い子杯	優勝
	八千代市長杯	準優勝
	境町招待	優勝
	ペレ杯	優勝

MIYANOGI SOCCER CLUB
30th
Anniversary

4期

戦　績

4年生	西武セゾン杯	優勝
	東金ガーデン	準優勝
	川鉄まつり	優勝
5年生	川鉄まつり	優勝
	強い子杯	準優勝
	八千代市長杯	準優勝
	ペレ杯	準優勝

現在の宮野木サッカークラブ・ペナント

MIYANOGI SOCCER CLUB
30th
Anniversary

5期　　戦　績

1年生	川鉄杯	優勝
2年生	川鉄杯	優勝
	黒潮サッカーフェスティバル	3位
3年生	八千代市長杯	優勝
	国際サロンフットボール大会	準優勝
4年生	毎日杯	3位
	ペレ杯	優勝
5年生	ペレ杯	準優勝
6年生		
	我孫子招待	優勝

その他6年間で、優勝1回・準優勝2回・3位1回

MIYANOGI SOCCER CLUB
30th
Anniversary

6期　　戦　績

2年生	東金ガーデン大会	優勝
	宮野木杯	優勝
3年生	セゾン杯（女子の部）	3位
	湖北台招待	優勝
4年生	ペレ杯	準優勝
5年生	稲荷木招待	準優勝
6年生		
	サロンフットボール千葉県大会	優勝

MIYANOGI SOCCER CLUB
30th
Anniversary

7期

進藤　進　コーチ
鬼頭　弘　コーチ

戦　績

1年生	セゾン杯	準優勝
	国際サロン大会	優勝
2年生	ペレ杯	準優勝
	湖北台招待	優勝
4年生	稲荷木招待	準優勝
6年生	千葉市少年サッカー大会	優勝
	県知事杯	3位

その他6年間で、準優勝2回・3位3回

- ■ 清水カップに初参加
- ■ 夏合宿をスタート

MIYANOGI SOCCER CLUB
30th
Anniversary

8期　　戦　績

安田春男 コーチ

1年生	ララポートNO. 1杯	準優勝
2年生	中央大会	優勝
	八千代市長杯	3位
3年生	秋期ミニサッカー大会	優勝
6年生	かかわり杯	優勝

MIYANOGI SOCCER CLUB
30th
Anniversary

9期

久我芳和　コーチ
土倉寿美雄コーチ

戦　績

1年生	八千代市長杯	優勝
2年生	川鉄まつり	優勝
3年生	県知事杯	4位
5年生	忠実屋杯	準優勝
6年生	大木戸招待	優勝
	CTC杯	3位

MIYANOGI SOCCER CLUB
30th
Anniversary

10期

古屋文雄コーチ

戦　績

3年生	千葉市少年サッカー大会	優勝
4年生	千葉県サッカー大会	準優勝
	中央大会	3位
6年生	10周年記念大会（かかわり杯）	3位

宮野木サッカークラブ 創立10周年

創立10周年記念タオル

11期

三枝睦朗コーチ　篠原和美コーチ
村井義則コーチ

戦　績

4年生	東金ガーデンフットボール大会	優勝
5年生	第2回ロッテカップ争奪	3位
	千葉県サッカー大会	3位
	千葉市ミニサッカー大会	優勝
	東金ガーデンフットボール大会	優勝
6年生	鶴指招待サッカー大会	3位
	蜂蹴会少年サッカー大会	優勝

MIYANOGI SOCCER CLUB
30th
Anniversary

12期

古川 尚 コーチ　小谷正裕 コーチ
谷上充玖 コーチ　丸岡昭久 コーチ

第6回 清水カップ全国少年草サッカー大会　H4.8.22～26

戦　績

1年生	毎日新聞社杯	優勝
2年生	中央大会	準優勝
3年生	千葉北3年生大会	優勝
4年生	千葉市カッサー大会	準優勝
	10周年記念大会	3位
5年生	千葉市サッカー大会	3位
6年生	千葉市サッカー大会	準優勝

その他6年間で、
優勝7回・準優勝4回・3位3回

MIYANOGI SOCCER CLUB
30th
Anniversary

13期

佐々木徹　コーチ
古屋文雄　コーチ

戦　績

2年生	セゾン杯		準優勝
	中央大会	Aチーム	優勝
		Bチーム	準優勝
3年生	湖北台招待		優勝
	10周年記念大会		3位
4年生	千葉賢朝日新聞社杯		3位
6年生	千葉市少年サッカー大会		優勝

その他6年間で、優勝2回・3位1回

MIYANOGI SOCCER CLUB
30th
Anniversary

14期

進藤 進 コーチ
成田芳久 コーチ

戦　績

1年生	中央大会	Aチーム	優勝
		Bチーム	準優勝
2年生	宮野木杯10周年記念大会		準優勝
3年生	セゾン杯		優勝
	ペレ杯		優勝
	県知事杯		3位
6年生	西小中台招待		優勝
	清水カップ		49位

その他6年間で、優勝5回・3位3回

■ 川淵チェアマン杯(現キャプテン杯)開催
■ 長沼原第二運動広場使用開始記念
木之本杯開催

MIYANOGI SOCCER CLUB
30th
Anniversary

15期　　戦　績

安井洋一　コーチ
佐々木徹　コーチ

1年生	セゾン杯	3位
	ラリー杯	優勝
	宮野木10周年記念大会	優勝
3年生	わんぱくリーグ	優勝
	千葉市長旗争奪大会	優勝
3年生	秋期ミニサッカー大会	優勝
5年生	二俣カップ招待	準優勝

その他6年間で、優勝2回・3位1回

MIYANOGI SOCCER CLUB
30th
Anniversary

16期

高尾　誠　コーチ
進藤　進　コーチ

戦　績

2年生	千葉市市長旗争奪大会	3位
6年生	蜂蹴会サッカー大会	3位
	千葉市中央大会	優勝

MIYANOGI SOCCER CLUB
30th
Anniversary

17期

高橋 剛 コーチ　姉川直司 コーチ
成田芳久 コーチ

戦　績

2年生	川鉄杯	準優勝
3年生	ユニバースカップ	準優勝
	木之本杯	優勝
4年生	蘇我招待	優勝
6年生	稲毛区大会	3位
	蜂蹴会サッカー大会	3位

その他6年間で、3位2回

MIYANOGI SOCCER CLUB
30th
Anniversary

18期

井野道義 コーチ　姉川直司 コーチ
吉野琢生 コーチ

戦　績

4年生	木更津證城寺サッカー大会	3位
6年生	真砂ファイターズカップ	3位
	山王カップ	優勝

MIYANOGI SOCCER CLUB
30th
Anniversary

19期

竹内　徹　コーチ
六角幸司 コーチ

戦　績

1年生	こてはし台招待	優勝
3年生	千葉県大会	ベスト16
4年生	稲毛区大会	準優勝
5年生	作新カップ	優勝
6年生	みつわ台南招待	3位
	柏台招待	優勝
	全日本少年サッカー大会 千葉県大会	ベスト16
	清水カップ	49位

MIYANOGI SOCCER CLUB
30th
Anniversary

20期

三門大輔コーチ

戦　績

デンタルカップ	優勝
区大会	3位
大木戸招待	3位

MIYANOGI SOCCER CLUB
30th
Anniversary

21期

佐々木徹コーチ
安井洋一コーチ

戦　績

1年生	宮野木杯	優勝
	富山町大会	優勝
	JA千葉市大会	優勝
2年生	富山町大会	優勝
	NFC大会	優勝
	ランバードカップ	優勝
	区大会	優勝
3年生	木之本杯	優勝
	松本育夫杯	優勝
5年生	作新カップ	優勝
	柏台招待	優勝
6年生	区大会	優勝
	CTC	BEST8

MIYANOGI SOCCER CLUB
30th
Anniversary

22期

進藤　進コーチ
守月　理コーチ

戦　績

4年生	川鉄まつり	優勝
5年生	作新カップ	準優勝
6年生	区大会	優勝
	中央大会	優勝
	川淵キャプテン杯	準優勝
	千葉北カップ	優勝
	柏台招待	3位
	千葉市少年サッカー大会	3位
	蜂蹴会サッカー大会	3位

23期

望月 進 コーチ
竹内 徹 コーチ

戦　績

2年生	千葉市少年ミニサッカー大会	3位
3年生	鹿島アイビーカップ	3位
	歯磨き＆デンタルカップ	優勝

MIYANOGI SOCCER CLUB
30th
Anniversary

24期

小林正喜 コーチ　中谷隆一 コーチ
吉野琢生 コーチ

戦　績

1年生	宮野木杯	優勝
2年生	宮野木杯	優勝
3年生	木之本杯	準優勝
	稲荷木招待	準優勝
4年生	千葉県大会	ベスト8
5年生	作新招待	優勝
	稲毛区大会	優勝
6年生	稲毛区大会	優勝

MIYANOGI SOCCER CLUB
30th
Anniversary

25期

六角幸司コーチ
高橋浩明コーチ

戦　績

千葉北カップ	優勝
新浜招待	優勝
区大会	準優勝

川淵キャプテン杯　宮野木SC初制覇

MIYANOGI SOCCER CLUB
30th
Anniversary

26期

浅賀達也コーチ
竹内　徹コーチ

戦　績

木之本杯	優勝
千葉北カップ	優勝
デンタルカップ	優勝
勝田台招待	準優勝

MIYANOGI SOCCER CLUB
30th
Anniversary

27期

渕貞二郎 コーチ　佐々木徹 コーチ
竹内由宇 コーチ　白井弘一 コーチ

戦　績

1年生	西小中台招待	優勝
	宮野木杯	準優勝
2年生	区大会	優勝
	宮野木杯	優勝
3年生	こてはし台招待	優勝
	区大会	準優勝
4年生	中央大会	優勝
		準優勝
	区大会	3位
5年生	区大会	優勝
	作新招待	優勝
6年生	村関杯	準優勝
	区大会	準優勝

そのほか6年間で、
優勝6回・準優勝3回・3位3回

MIYANOGI SOCCER CLUB
30th
Anniversary

28期

矢川賢一　コーチ　　渡辺秀剛　コーチ
白井弘一　コーチ　　大澤礼喜　コーチ

戦　績

6年生	村関杯	優勝
	柏台招待	優勝
	デンタルカップ	3位

MIYANOGI SOCCER CLUB
30th
Anniversary

29期

西本　豊コーチ　望月　進コーチ
山下賢城コーチ

戦　績

2年生	オーツーパークミニサッカー大会	優勝
	こてはし台招待	準優勝
	区大会	優勝
3年生	四街道コミュニティー大会	準優勝
	FC千葉なのはなレグラスカップ	3位
	高浜杯少年サッカー大会	準優勝
	デンタルカップ	優勝
4年生	区大会	優勝
	区対抗サッカー大会	3位
6年生	村関杯	優勝
	柏台招待	優勝
	デンタルカップ	3位
	清水カップ	63位
	区大会	準優勝

30期（6年生）

MIYANOGI.S.C
CHIBA.CITY
since 1980

MIYANOGI SOCCER CLUB 30th Anniversary

31期(5年生)

MIYANOGI SOCCER CLUB
30th
Anniversary

MIYANOGI SOCCER CLUB
30th
Anniversary

32期（4年生）

MIYANOGI.S.C
CHIBA.CITY
since 1980

MIYANOGI SOCCER CLUB 30th Anniversary

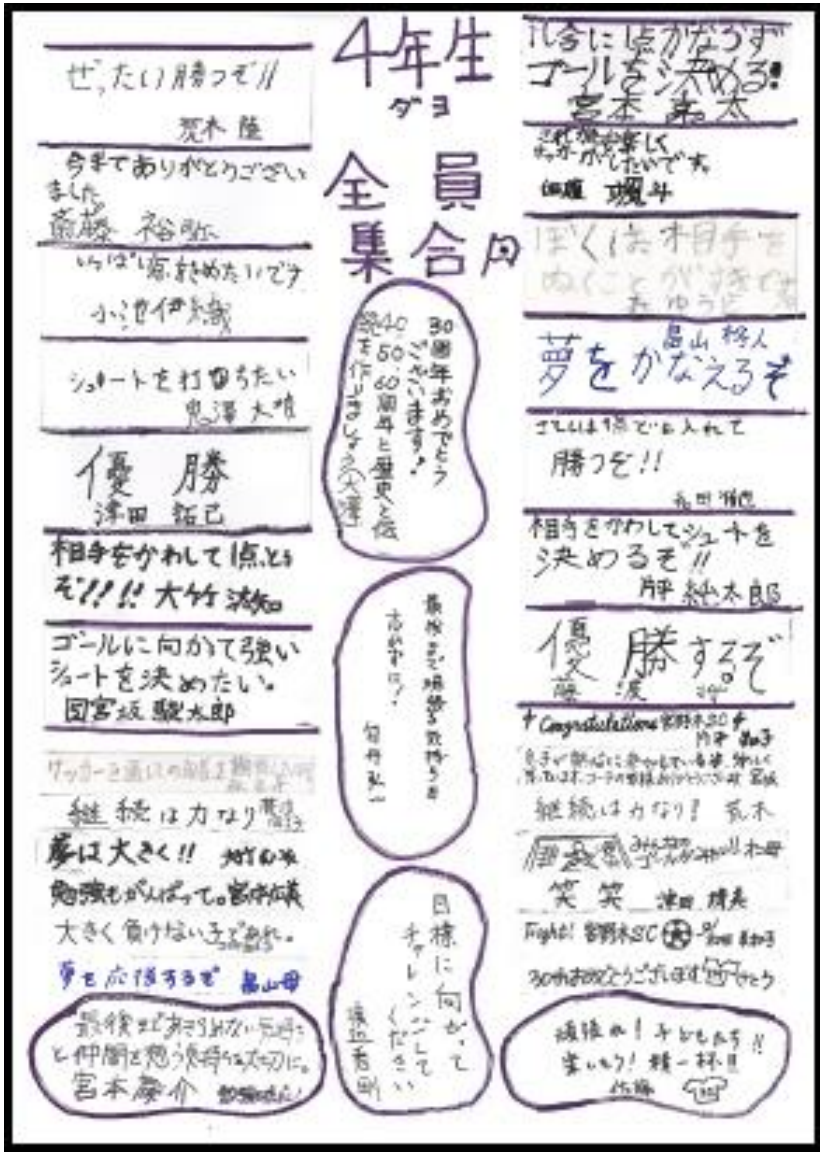

MIYANOGI SOCCER CLUB
30th
Anniversary

33期（3年生）

MIYANOGI.S.C
CHIBA.CITY
since 1980

MIYANOGI SOCCER CLUB 30th Anniversary

夢をかなえてください
細谷

3年コーチ 大久保

継続は力なり

信じる自分と仲間
佐々木

力いっぱいがんばろう。
小泉

10年、20年後もみんながサッカーを続けていてくれたら、うれしいな!!
コーチ 永田真人

Never Stop Dreaming
円城寺知尋

大久保せんせのようになりたいです
茂木優大

本田みたいなせんせになりたい
並木千空

サッカーがんばります。小松しゅんや

サッカー大すき
諫山博愛 ちゅう

日本代表になれるようにうまくなりたい
赤野よう太

ぜったいプロになるぞ!!
大立たくじ

サッカーせんせになりたい。
家田秀人

サッカーさいこう!!
木戸 しんのすけ

サッカーせんせになりたい。
円城寺 陸

リフティングを100かいがんばる。
たか山しゅうと

これからもがんばるので、おうえんよろしくねがいします。
小平学

ぜったい
ぜったいしょうするぞ。
石渕しゅう

祝
30周年
平成22年度
3年

3年 大久保総司
松井大輔のようなせんせになりたい。

メッシみたいなせんしゅになりたい
たくと

大人になったら日本だいひょうせんせになりたいです。
山下はると

サッカーせんせになりたいです
持田大和

日本だいひょうになりたいです。
細沼直也

MIYANOGI SOCCER CLUB
30th
Anniversary

34期（2年生）

MIYANOGI.S.C
CHIBA.CITY
since 1980

MIYANOGI SOCCER CLUB 30th Anniversary

35期（1年生＆園児）

MIYANOGI.S.C
CHIBA.CITY
since 1980

MIYANOGI SOCCER CLUB 30th Anniversary

＜１年生＞植田　健介・山下　泰輝・関川　凌汰・佐藤　瑞基・渡辺　碧・矢野　晴明・長嶋　和明・松原　佑馬

山内　治輝・佐藤　拓海・金子　愛杜・持田　大知・牧野　慶大・福永　海斗・堀内　陽斗・山根　光陽

＜園児＞茂木　翔太郎・矢野　智陽・植田　祐斗・一言　武優　　計２０名